

מודיעים על

תחרות ליוצרים צעירים בתחומי האמנויות הפלסטיות

מוזמנים להשתתף בתחרות:

✘ סטודנטים שילמדו בשנת הלימודים תשע"ו בחוגים ללימודי אמנויות באוניברסיטת חיפה או במכללות במחוז הצפון (מחדרה צפונה)

✘ תלמידי כיתות י'-י"ב במחוז הצפון (מחדרה צפונה)

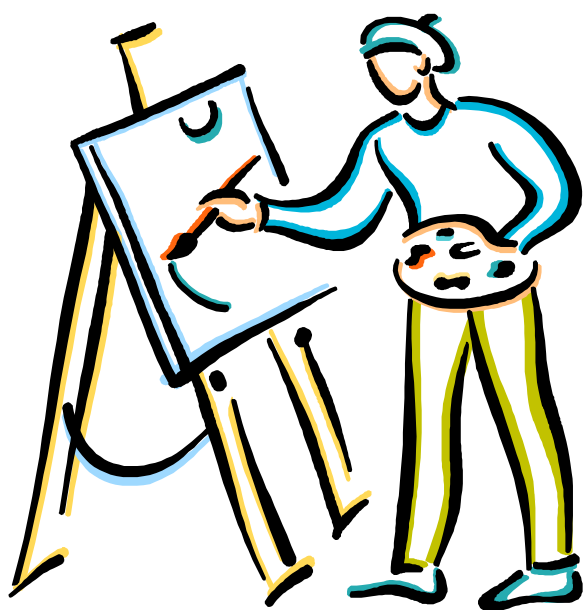

לזוכים יחולקו מלגות כספיות מטעם קרן הכט.

בתום התחרות תוצג במוזיאון הכט
תערוכה ממבחר עבודות הזוכים.

הערות:

1. לא יכולים להשתתף מי שהיו או הינם חברים באגודת האמנים
2. התחרות מיועדת לתלמידים/אמנים צעירים עד גיל 30

פרטים נוספים בטלפון: 04-8249928

או באתר האינטרנט של המוזיאון: <http://mushecht.haifa.ac.il>

מוזיאון הכט, אוניברסיטת חיפה, שדרות אבא חושי 199, הר-הכרמל, חיפה 3498838

מועד אחרון להגשת טפסי ההשתתפות: 1 בספטמבר 2015

תחרות ליוצרים צעירים בתחומי האמנויות הפלסטיות



טופס הרשמה לתחרות

שם פרטי: _____ שם משפחה: _____
גיל: _____ ת.ז.: _____
כתובת: _____ מיקוד: _____
טלפון: _____ טלפון נייד: _____
דוא"ל: _____

למילוי על ידי תלמידים הלומדים בבתי-ספר תיכוניים באזור חיפה והצפון (כיתות י'-י"ב)

כיתה: _____ שם בית הספר: _____
שם המורה לאמנות והדוא"ל שלו: _____
כתובת בית הספר: _____
לימודים נוספים בתחום האמנות (שם המוסד ומשך הזמן): _____

למילוי על ידי סטודנטים הלומדים באוניברסיטת חיפה או במכללות בצפון בחוגים ללימודי אמנויות:

שם המוסד: _____

שנת הלימודים תשע"ו הינה שנת לימודי ה- ראשונה שנייה שלישית

הנחיות למשתתף

- ניתן להגיש עבודות רישום, ציור, פיסול, צילום ווידאו.
- בנוסף למילוי טופס ההרשמה, יש להגיש דיסק הכולל **10 עבודות** נבחרות. הבהרה: סדרת עבודות נחשבת לעבודה אחת העומדת בפני עצמה.
- מתמודדים שיעברו לשלב הסופי, יתבקשו להגיש במועד מאוחר יותר, תיק עבודות מקוריות.
- עבודות הזוכים בשלב הסופי יוצגו בתערוכה במוזיאון.

את טופס ההרשמה יחד עם הדיסק יש להגיש עד ה-1 בספטמבר 2015

נתונים על העבודות המוגשות

שם המשתתף: _____

✂ כל שם קובץ של עבודה (המופיעה בדיסק העבודות) יהיה מורכב משם המתמודד וממספר העבודה, בהתאם למספר שלה בטופס שלהלן (לדוגמא: Israel1.jpg):

- | | |
|--|---|
| 1. שם העבודה _____
חומר _____
תאריך יצירת העבודה _____
מידות העבודה _____ | 2. שם העבודה _____
חומר _____
תאריך יצירת העבודה _____
מידות העבודה _____ |
| 3. שם העבודה _____
חומר _____
תאריך יצירת העבודה _____
מידות העבודה _____ | 4. שם העבודה _____
חומר _____
תאריך יצירת העבודה _____
מידות העבודה _____ |
| 5. שם העבודה _____
חומר _____
תאריך יצירת העבודה _____
מידות העבודה _____ | 6. שם העבודה _____
חומר _____
תאריך יצירת העבודה _____
מידות העבודה _____ |
| 7. שם העבודה _____
חומר _____
תאריך יצירת העבודה _____
מידות העבודה _____ | 8. שם העבודה _____
חומר _____
תאריך יצירת העבודה _____
מידות העבודה _____ |
| 9. שם העבודה _____
חומר _____
תאריך יצירת העבודה _____
מידות העבודה _____ | 10. שם העבודה _____
חומר _____
תאריך יצירת העבודה _____
מידות העבודה _____ |

